



Spoplatnené podľa zák. 145/1995 Z. z.  
v znení neskorších predpisov

Geometrický plán je podkladom na právne úkony, keď údaje doterajšieho stavu výkazu výmer sú zhodné s údajmi platných výpisov z katastra nehnuteľností

Vyhотовiteľ <b>PARCELA</b> <i>Železničná 32</i> <i>Nové Mesto nad Váhom</i> <i>tel.: 032 77 10 351, 0905 320 557</i> <i>e-mail: parcelanm@gmail.com</i>	Kraj <i>Trenčiansky</i>	Okres <i>Nové Mesto nad Váhom</i>	Obec <i>Čachtice</i>
	Kat. územie <i>Čachtice</i>	Číslo plánu <i>33165041-107/2019</i>	Mapový list č. <i>Piešťany 7-1/22</i>
<b>GEOMETRICKÝ PLÁN</b> <i>na oddelenie pozemku p.č.2729/4</i> <i>a určenie vlastníctva k pozemkom</i> <i>p.č.2729/3 a /4</i>			
Vyhотовil	Autorizačne overil		Úradne overil Meno: <i>Ing. Ľubica BALAŽOVIČOVÁ</i>
Dňa: <i>14.10.2019</i>	Meno: <i>Ing. Peter Múčka</i>	Dňa: <i>14.10.2019</i>	Meno: <i>Ing. Janka Dobiašová</i>
Nové hranice boli v prírode označené <i>dr. kolkmi</i>	Náležitostami a presnosťou zodpovedá predpisom		Dňa: <i>24-10-2019</i>
Záznam podrobného merania (meračský náčrt) č. <i>1634</i>	 Pečiatka a podpis		Číslo: <i>801/2019</i>
Súradnice bodov označených číslami a ostatné meračské údaje sú uložené vo všeobecnej dokumentácii			Úradne overené podľa § 9 zákona NR SR č.215/1995 Z.z. o geodézii a kartografii



Q  
2723

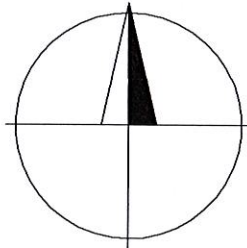

2730

#  
2731/1

d  
2726

-9.20-

Q  
2729/1

-0.45-  
/2

-7.90-

1

-8.90-

-8.05-

3

-5.60-

②

Q  
2729/4

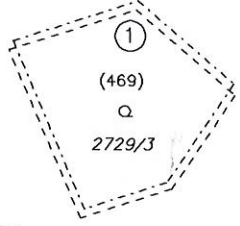

-6.40-

d  
2727/2

Q  
2729/2

#  
2727/1

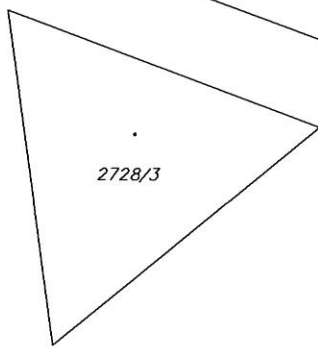
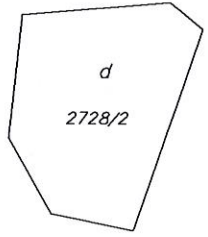

d  
2728/1

#  
2704/1

# VÝKAZ VÝMER

Doterajší stav										Zmeny					Nový stav				
pžkn vločky PK	listu vlastn LV	Číslo			Druh pozemku	Diel číslo	k parcele číslo	m <sup>2</sup>	od parcele číslo	m <sup>2</sup>	Číslo parcely	Výmera		Druh pozemku kód	Vlastník, (iná oprávnená osoba) adresa, (sidlo)				
		PK	KN-E	KN-C								ha	m <sup>2</sup>						
	1955	469			1	2729/3	11	469	11	(469 2729/3			zast.pl. záhrada	doterajší					
	I	2729/1			2	2729/4	94	2729/1	94	2729/1 2729/4			záhrada záhrada	detto detto					
<i>Spolu:</i>												216	105	216	216				
<i>Spolu:</i>												216	105	216	216				
<i>Spolu:</i>												216	105	216	216				

*Poznámka: Výmera parcely registra E KN č.469 sa upravuje z dôvodu presnejšieho určenia zo súradníc lomových bodov.  
Legenda: kód spôsobu využitia 4 - pozemok prevažne v zastavanom území obce, na ktorom sa pestuje zelenina, ovocie, ...*